

Coexistencia y prevención de los daños causados por el lobo

Joan Alibés Biosca
Ganadero y Técnico



MONOGRÁFICO: BIODIVERSIDAD DE CULTIVOS EN LA PRODUCCIÓN LÁCTEA



Concorrenca?

- Qué entendemos por concorrenca?
 - RAG → Existir al mismo tiempo que otro u otros.
- Cuantos de nosotros coexistimos con el lobo?



Coexistencia

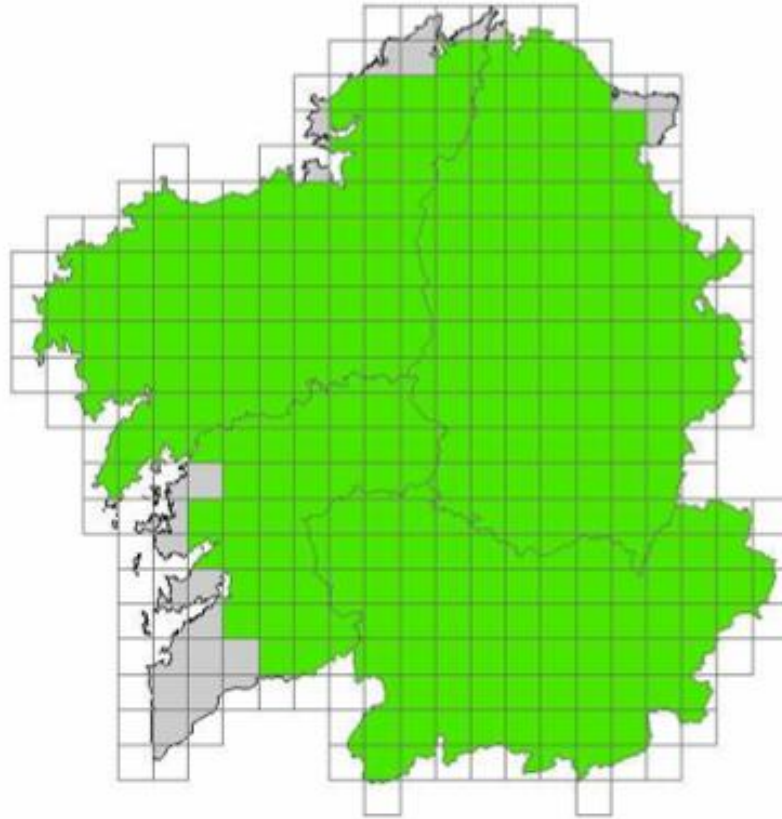

Fuente: Xunta de Galicia



Coexistencia

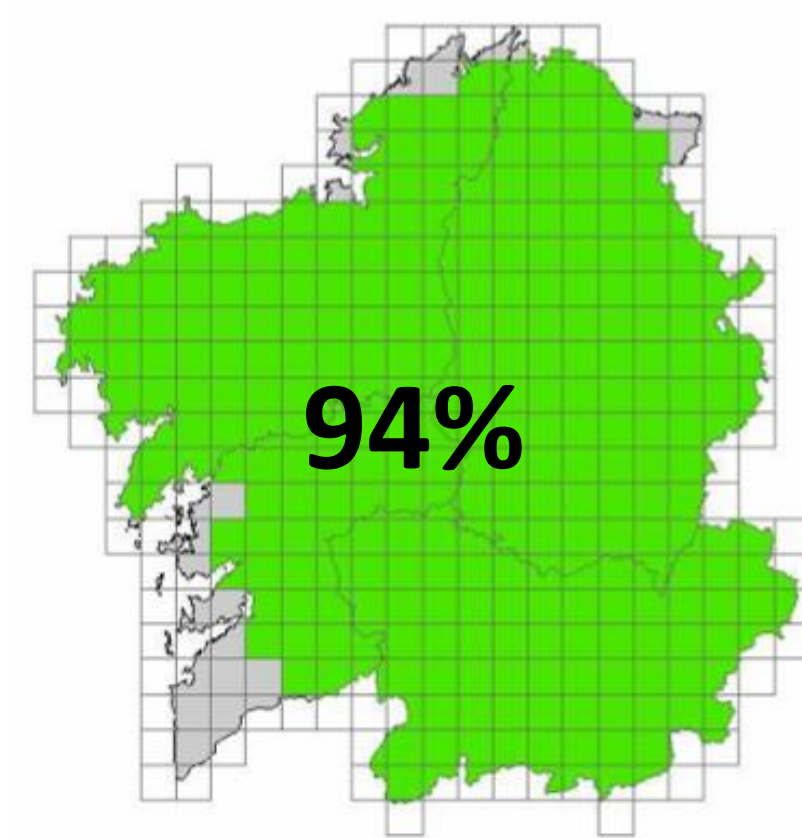

Fuente: Xunta de Galicia



Coexistencia

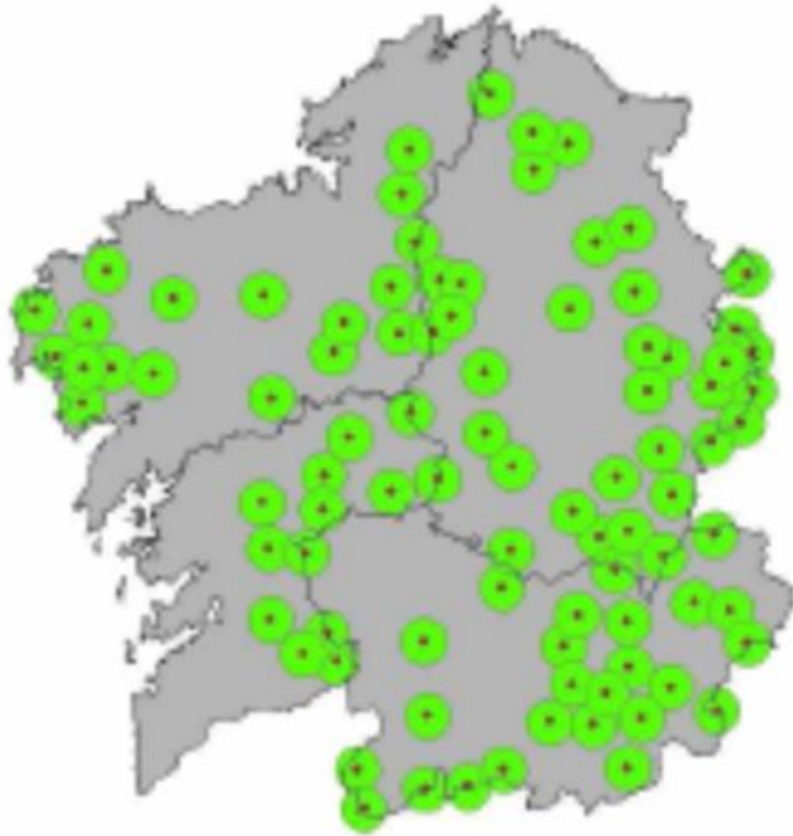

- Censo 2013-15:
 - 90 manadas reproductoras
 - 700-800 lobos
- En los últimos diez años aumentou ligeramente el censo

Fuente: Xunta de Galicia



Situación legal

- **El lobo está protegido** por la Directiva Hábitats (condicionalidad)
- En Galicia tiene el estatus de especie cinegética pero **solo se puede cazar con una autorización expresa** y un informe favorable por daños recurrentes en la zona
- Únicamente se reducen los daños si se disminuye severamente su población ↔ Directiva Hábitats
- **El lobo estuvo, está y estará presente en toda Galicia**



Daños

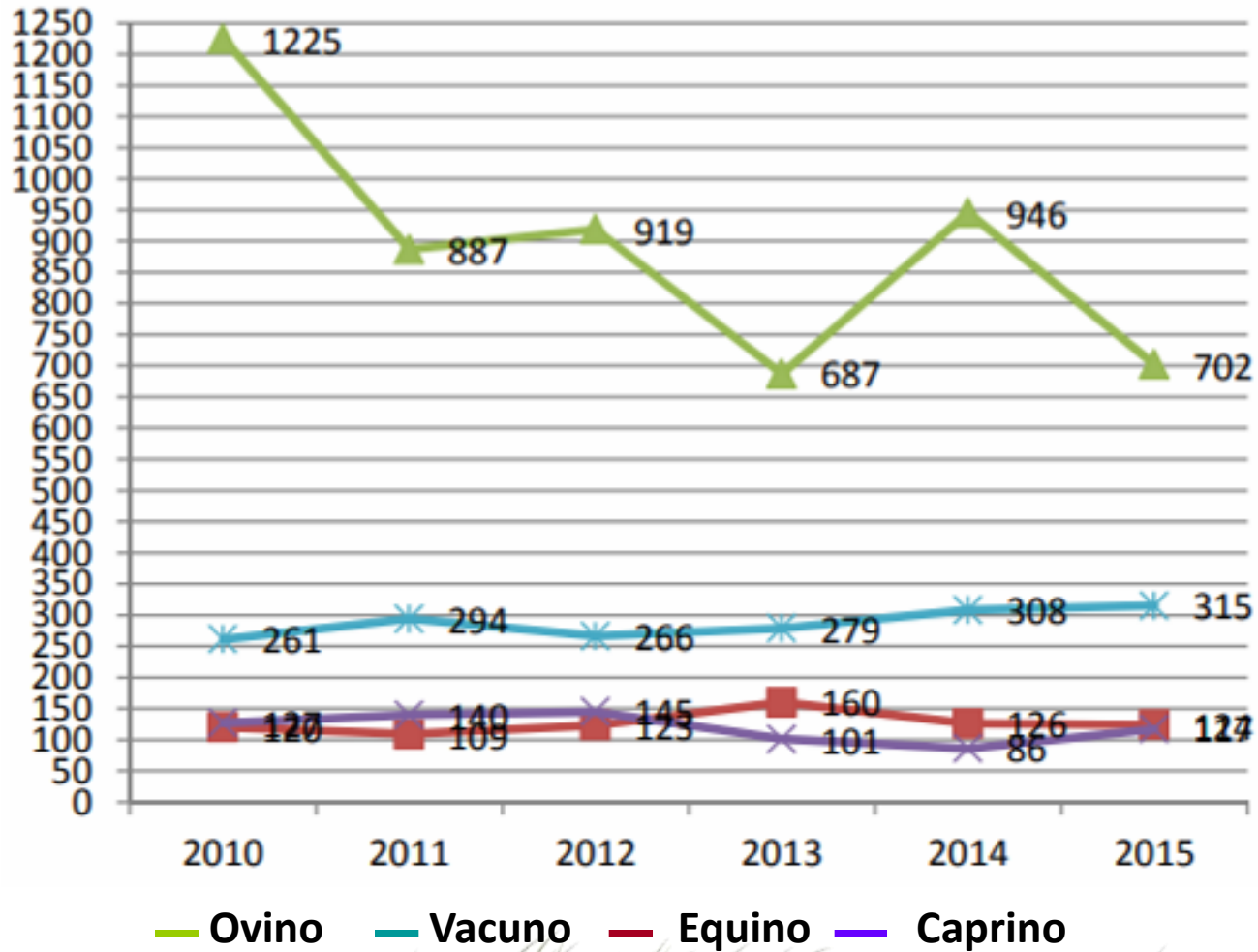

Daños

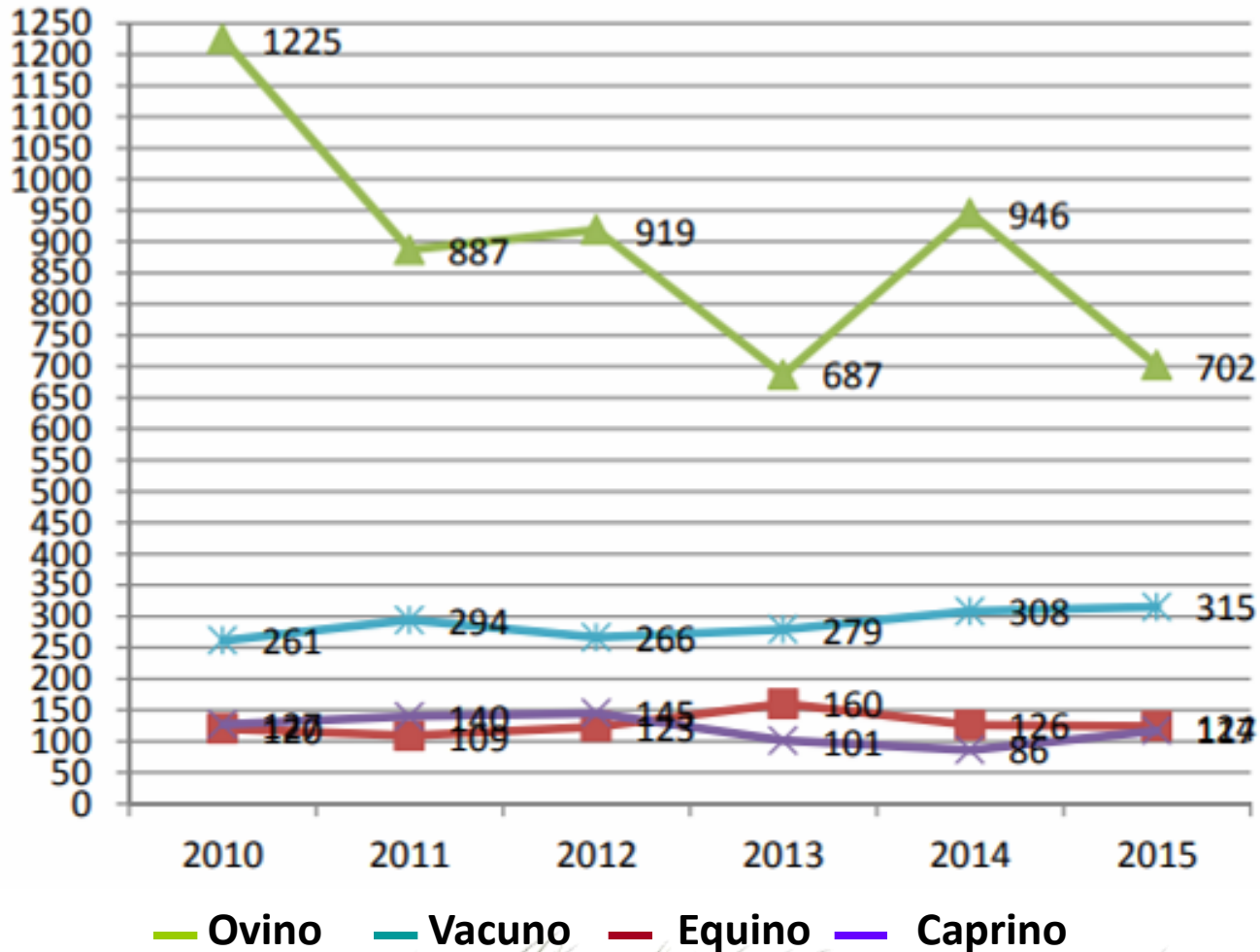

↑ 20
%

Espada de Damocles

- Si olvidamos esta realidad...



Espada de Damocles

- Si olvidamos esta realidad...



La exposición al lobo

- Depende de muchos factores, algunos ajenos a la ganadería:
 - Otras ganaderías de la zona
 - Caballos en el monte
 - Influencia de la caza
 - Tiempo
 - ...

Cordero/Chibo	++++ +
Oveja/Cabra	++++ +
Potro	++++
Caballo	++
Becerro	+++
Vaca	+

Elaboración propia

Interreg



Sudoe

AGROSMARTcoop

European Regional Development Fund

Las ganaderías



La exposición al lobo

- Sistemas de manejo actuales muy diversos:
 - Intensiva (día y noche dentro) → VL - VC
 - Semintensiva (noche dentro día fuera) → VC - O/C
 - Extensiva (día y noche fuera) → VC - O/C - CA
- Tendencia hacia sistemas más extensivos
- Cada ganadería tiene un grado de exposición diferente
- Estamos empleando los sistemas de prevención adecuados?



Métodos de prevención

La predación del lobo sobre el ganado vacuno

Caracterización del conflicto y propuestas para reducirlo



Enero 2015

PROTECCIÓN DE EXPLOTACIONES DE GANADO OVINO Y CAPRINO: INTERACCIONES DEL LOBO IBÉRICO (*Canis lupus*)



ESTADO DE PROTECCIÓN DE LA ESPECIE A NIVEL ESTATAL

El lobo ibérico se encuentra protegido de forma genérica en toda su área de distribución en España, de acuerdo al artículo 52.3 de la Ley 42/2007 del Patrimonio Natural y de la Biodiversidad. Sin embargo el Lobo al norte del río Duero puede ser objeto de medidas de gestión, incluyendo la caza; mientras que está estrictamente protegido al sur del Duero, por figurar en los anejos II y V de la citada Ley 42/2007 y en Andalucía, Castilla-La Mancha y Extremadura, por figurar las poblaciones ubicadas en esas comunidades autónomas en el Listado de Especies Silvestres en Régimen de Protección Especial del Real Decreto 139/2011, de 4 de febrero.

POSIBLES INTERACCIONES DEL LOBO IBÉRICO CON LAS EXPLOTACIONES DE GANADO OVINO Y CAPRINO Y ÉPOCA DEL AÑO EN LA QUE SUCEDEN

- Tipo de explotación: ganado ovino y caprino en régimen extensivo.
- Época: aunque se pueden producir a lo largo de todo el año, parece que es más probable en los meses de noviembre a enero.

MÉTODOS PROPUESTOS

1. SISTEMA DE VALLADO NOCTURNO

- **ÉPOCA Y/O PERÍODO DE UTILIZACIÓN: PERMANENTE.**
Se trata de una instalación que se mantiene de manera permanente en la explotación de ganado ovino y/o caprino.

Métodos de prevención



2.2. ACCIONES PARA REDUCIR LA DEPREDACIÓN DEL LOBO SOBRE EL GANADO VACUNO

Métodos de prevención

- Perros mastines
- Cierres
- Manejo
- Otros



Perros Mastines



Razas de mastín

- Mastín Español (Leonés)
- Mastín de los Pirineos Español
- Gos de Muntanya dels Pirineus



Otras razas

- Cao Castro Laboreiro



Autor: Grupo lobo

Historia

- El mastín lleva siglos acompañando a los rebaños como medida de protección frente al lobo y al oso.
- Conocido ya en la baja Edad Media. Ya en el siglo XVII está presente en la Corte Real donde Velázquez lo pinta en el cuadro “Las Meninas” (1.656)
- Muy vinculado a la transhumancia



Características morfológicas

- Perro de gran tamaño, potente y musculado
- Gran cabeza y pelo semilargo
- Carácter: rústico, cariñoso, dócil y noble
- Piel: elástica, gruesa y abundante

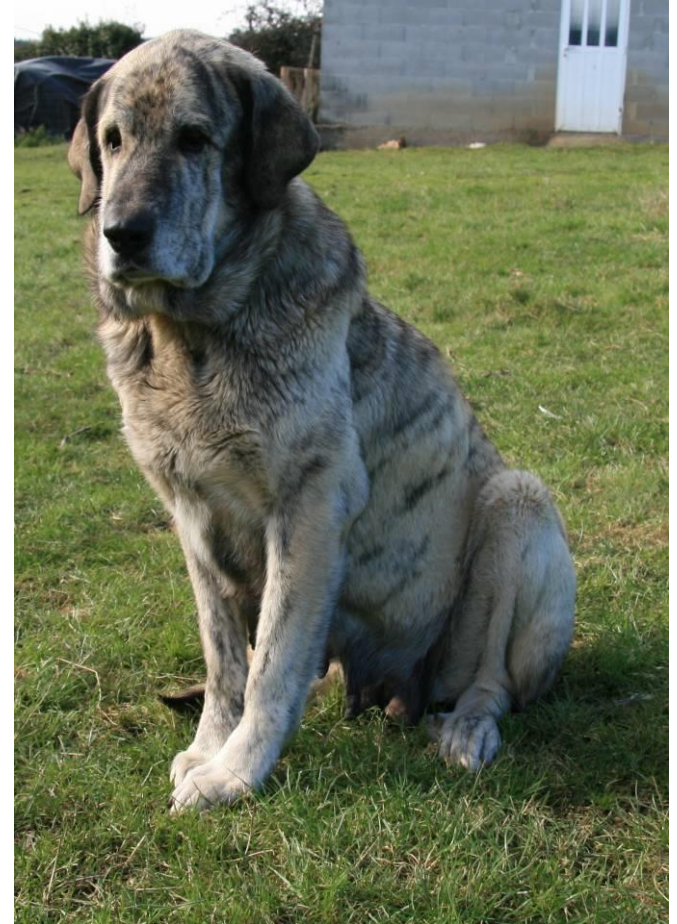

Mastín Español Oficial

- El estándar racial orientado a concursos morfológicos
- Excesivamente grande, pesado y con exceso de piel
- No se seleccionan por comportamiento de trabajo y no conviven con el ganado



NEREA DE CERRO DEL VIENTO - EXC



Selección de mastines

- Garantizar un origen y sanidad
- Establecer unos estándares comunes (morfológicos y de comportamiento)
- Cada ganadero piensa que sus mastines son los mejores

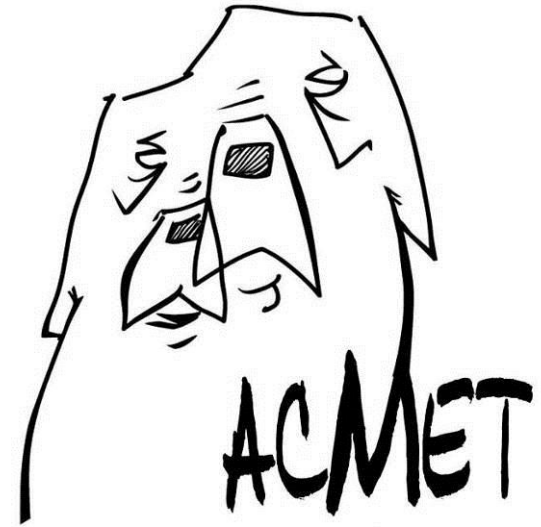

Hacernos con el primer mastín

- Cachorro de 2-3 meses
- Madre y Padre “de trabajo”
- Seguir las pautas sanitarias
- Establecer unas normas estrictas de relación con el cachorro



Socialización - Impronta



El proceso de iniciación empieza desde los 2-3 meses hasta los 2 años, con varias etapas complicadas de gestionar, **cumple asesorarnos!**



Características de un buen perro

- Independiente del hombre, pero capaz de atender ordenes básicas
- Se mantiene permanente con el gando, sin abandonarlo
- Gran tamaño, atlético y potente
- Aumento de la atención por la noche



Características de un buen perro

- Debe integrarse como un miembro más del rebaño



Características de un buen perro

- Debe ser aceptado por el rebaño



Características de un buen perro

- Debe ser aceptado por el rebaño



Características de un buen perro

- Debe permanecer con el rebaño en cualquier situación



Características de un buen perro

- Debe permanecer con el rebaño en cualquier situación



Características de un buen perro

- Cuando detecta un peligro el perro ladra y el rebaño se agrupa detrás de él
- El perro debe mantenerse siempre entre el peligro y el rebaño



Protección del perro

- Empleo de carrancas

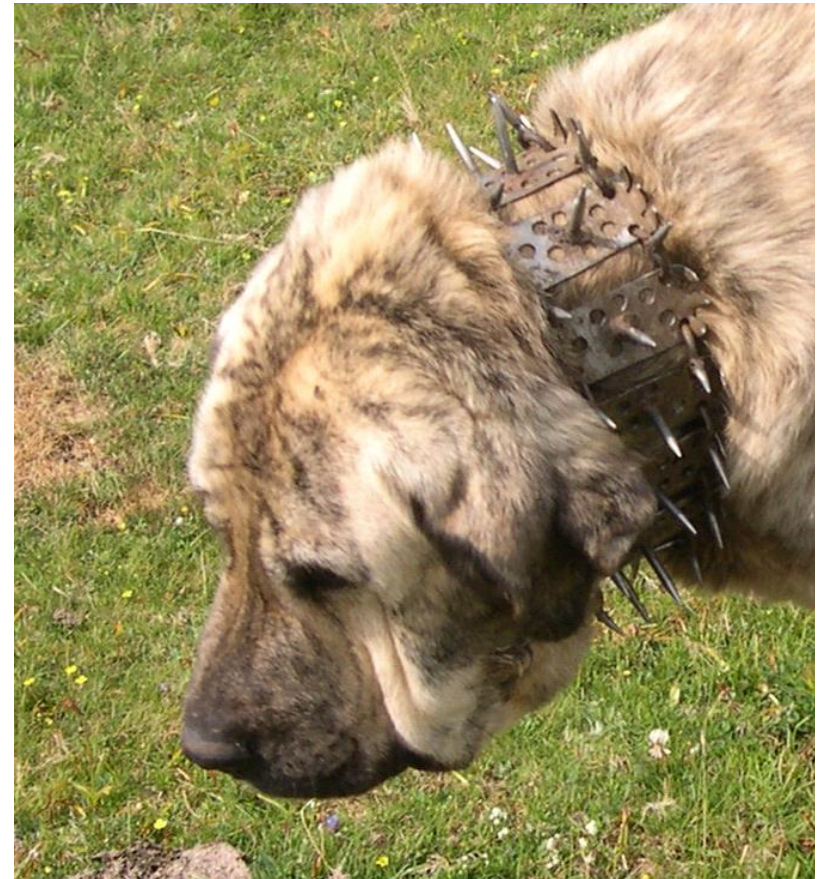

Cierres



- Fijos
 - Sin electrificar
 - Electrificados
- Moviles
 - Electrificados

Cierres fijos sin electrificar



Cierres fijos electrificados



Cierres fijos electrificados



Cierres móviles electrificados



Manejo

- Cambio de manejo
 - Sistema extensivo → semextensivo → intensivo
 - Presencia del pastor en el pastoreo
 - Elección de la época de partos
 - **Elección de las parcelas de partos**
- Inconvenientes
 - Limitado por los incrementos de coste (precio de los forrajes conservadas, de los piensos, de las instalaciones, de la mano de obra, ...)
 - Supone ir en contra de los consejos técnicos de las últimas décadas
 - **Los lobos se adaptan a los cambios**
 - **Qué le ofrecemos a un joven de 25 años?**



Otros sistemas

- Burros
 - Son alarmas, **non defienden!**



Otros sistemas

- Detonadores de propano
- Fladrys
- ...



Efectividad de los sistemas de prevención

Medida preventiva	Lobo
Cierres fijos	-
Cierres fijos con mastines	+++
Cierres fijos electrificados	+++++
Cierres moviles	-
Cierres moviles con mastines	+++++?

Los Mastines mejoran siempre cualquier otro sistema empleado.



Qué más podemos hacer los ganaderos?

- Acciones individuales
 - Mastines
 - Cierres
 - Manejo
- Acciones colectivas
 - Asociacionismo y cooperación
 - Administración



Administración

- Plan de Gestión del Lobo (2009)
 - Objetivos:
 - Conservación de la población actual
 - Realizar un aprovechamiento cinegético ordenado
 - Minimizar la conflictividad generada por los ataques de lobo
 - Mantener y promover el turismo en torno a los valores culturales unidos al lobo

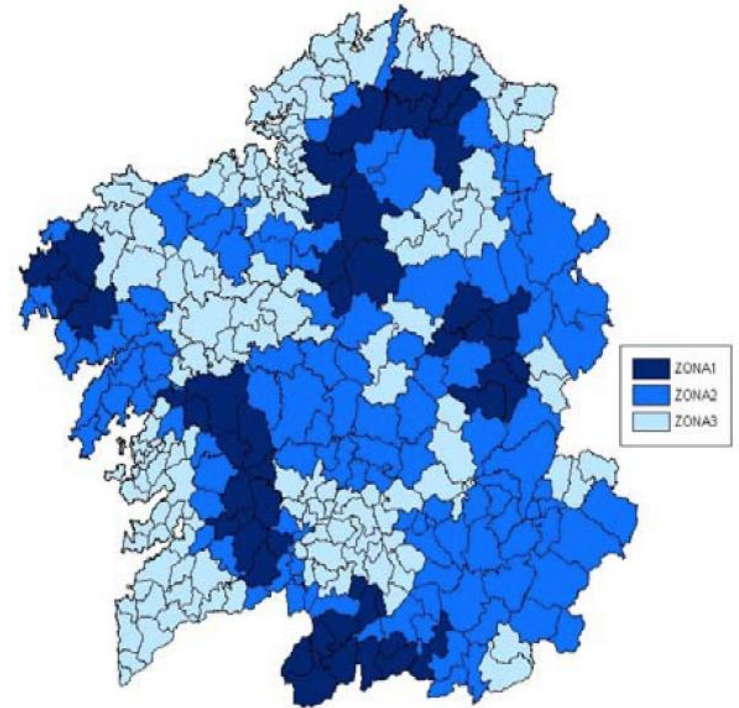

Administración, de cara a los ganaderos

- **Ayudas por daños**
 - Medida paliativa necesaria
 - Excesiva burocracia y pagos aún atrasados!

- **Ayudas a la prevención**

	2006-09	2010-12	2013-15	2016	2017
Presupuesto	100.000	28.000	0	150.000	180.000
Justificación	± 50.000	28.000	0	197.967	180.000



Ayudas para métodos de prevención

- Pastores eléctricos (2 x 300 €)



- Mallas móviles electrificadas (8 x 100 €)



- Mastines (2 x 500 €)



Divulgación y asesoramiento



Conclusiones

- Los ganaderos tenemos que asumir la **presencia del lobo** en todo momento.
- Hay métodos de prevención que podemos emplear pero tenemos que **asesorarnos** para implementarlos de forma correcta.
- Debemos **juntarnos** para exigir que el coste da convivencia sea asumido por la sociedad con ayudas apropiadas.



O-Xan

- **Sector ganadero:**

- 2 sindicatos
- 4 asociaciones
- 1 asesoramiento
- 3 ganaderos

- **Sector ecologista:**

- 2 asociaciones

- **Sector da caza:**

- 3 asociaciones

- **Sector investigación:**

- 2 instituciones
- 1 empresa estudios





Novas	Que é O-Xan?	Membros	Ideario do Grupo	Documentos	Contacto
-----------------------	------------------------------	-------------------------	----------------------------------	----------------------------	--------------------------

Joan Alibés Biosca
Ganadero y Técnico

